Блок БПР3742-70
ЖНКВ.464316.005 ГЧ

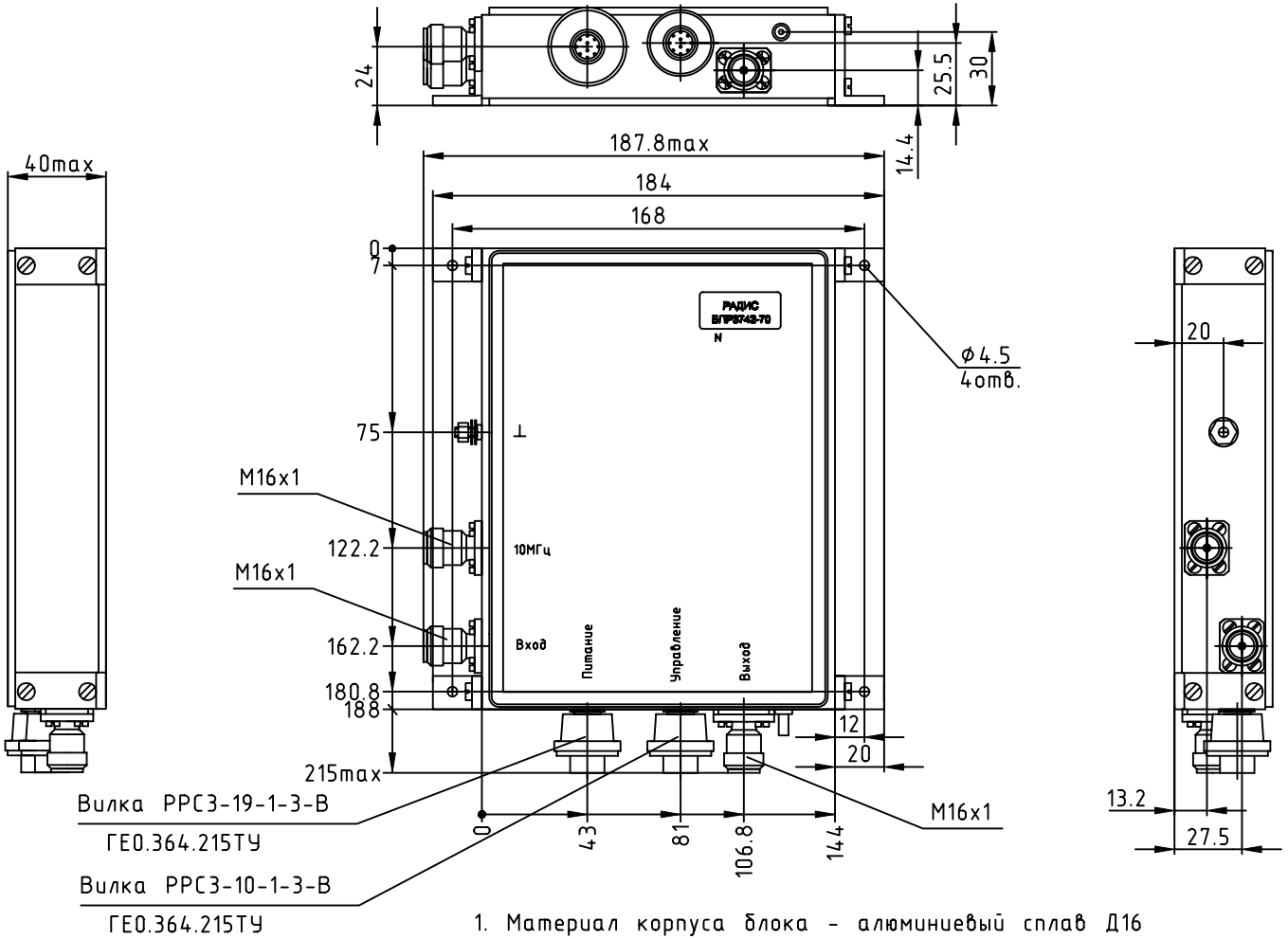

1. Материал корпуса блока - алюминиевый сплав Д16 с покрытием Хим.Н15.М6.О-Ви(99,8)9/эмаль ЭП-140, серебристая.III. УХЛ2 ГОСТ24709-81. Лак УР-231 один слой ТУ6-21-14-90; материал уголка - Ст3, покрытие : Кд15.хр.
2. Мощность рассеивания 7 Вт.
3. Направление перегрузок безразлично.
4. Масса 7,5 кг.